



- 02 Das war los im Jahr 2024
Geburten, Verstorbene
- 03 Eheschließungen
Beratung der EEG-Sauwald
- 04 Gebühren und Tarife 2025
- 05 Aus dem Gemeinderat
- 06 Rückblick Gesunde
Gemeinde
- 07 Kinderfasching
Vortrag: Auf den Spuren Jesu
- 08 OÖ Sachkundenachweis
Ausschreibung Lehrling



Amtliche Benachrichtigung der Gemeinde St. Aegidi

GEMEINDE NACHRICHTEN } Januar 2025

GEMEINDEAMT ST. AEGIDI - 4725 ST. AEGIDI 10 - BEZIRK SCHÄRDING OÖ

2024: Einwohnerbewegung, Kinderbetreuung

Zum 31.12.2024 wohnten 1.619 Personen (806 Männer und 813 Frauen) in unserer Gemeinde, davon sind 1.556 mit Hauptwohnsitz gemeldet.

Im abgelaufenen Jahr sind 44 Personen weggezogen und 45 Personen zugezogen.

Am Standesamt fanden 4 Trauungen statt. Erfreulich ist, dass 16 Geburten und nur 8 Sterbefälle zu verzeichnen waren.

Somit hat sich die Einwohnerzahl um 9 Personen erhöht.

In den drei Kindergartengruppen werden 23 Mädchen und 28 Buben betreut und gefördert.

Die Volksschule St. Aegidi mit Schwerpunkt Musik besuchen 61 Schüler aus St. Aegidi, 34 Schüler aus Engelhartzell und 1 Schüler aus Kopfing (48 Mädchen, 48 Buben).

In der Mittelschule St. Aegidi für Interessens- und Begabungsförderung sind derzeit 47 Schüler aus St. Aegidi, 14 Schüler aus Engelhartzell, sowie 1 Schüler aus Vichtenstein. (25 Mädchen, 37 Buben).

BILANZ der Gemeindevertretung

Im letzten Jahr hat der Gemeinderat 6 mal getagt und 64 Punkte wurden dabei behandelt.

6 Sitzungen hat der Gemeindevorstand abgehalten und insgesamt 9 mal haben Sitzungen von Ausschüssen und Beiräten stattgefunden.

Das Jahr 2024 im Überblick

Wir sind zur Welt gekommen

REITER IDA MARIE am 09.01.2024 in Wels

SCHARRER LUKAS am 20.02.2024 in Grieskirchen

LECHNER MILA am 07.03.2024 in Grieskirchen

OSTERKORN MELANIE am 28.03.2024 in St. Aegidi

SCHMIDSEDER ANNA MARIA am 11.04.2024
in Schärding

STRASSER HELENA am 29.04.2024 in Schärding

HAAS ELISABETH REGINA am 07.05.2024 in Passau

FISCHER JULIAN am 22.05.2024 in Grieskirchen

KLAFFENBÖCK LOU am 03.06.2024 in Schärding

KLAFFENBÖCK VERA am 12.06.2024 in Grieskirchen

EICHINGER FLORIAN am 28.06.2024 in Schärding

JÄGER-ESBERGER MIRA am 02.07.2024
in Schärding

RADER EMMA am 03.07.2024 in Grieskirchen

WUNDSAM FRIEDA am 30.08.2024 in Tettenweis

BEHAM LINA am 07.09.2024 in Schärding

BAUER LOUISA am 11.12.2024 in Schärding

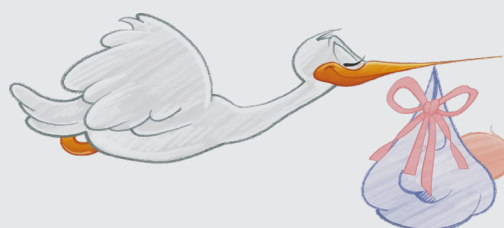

Verstorbene

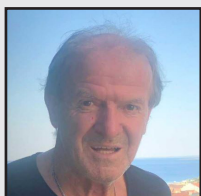

MANFRED MAIER
Straß 12
4794 St. Aegidi
verstorben am 21.02.2024
im 73. Lebensjahr

JOHANN KLAFFENBÖCK
ehemals Steinedt 2
4725 St. Aegidi
verstorben am 21.02.2024
im 91. Lebensjahr

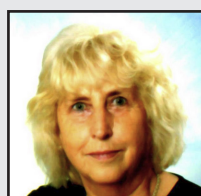
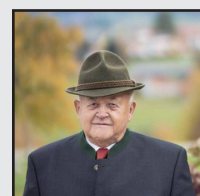

FRANZISKA SIMADER
Maierhof 3/2
4725 St. Aegidi
verstorben am 20.04.2024
im 80. Lebensjahr

PAULINE HADERER
Reiting 5
4725 St. Aegidi
verstorben am 30.04.2024
im 72. Lebensjahr

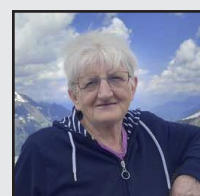

ALOIS HADERER
Reiting 5
4725 St. Aegidi
verstorben am 10.05.2024
im 70. Lebensjahr

FRANZ GRAFENDORFER
Wallern 5
4725 St. Aegidi
verstorben am 31.05.2024
im 89. Lebensjahr

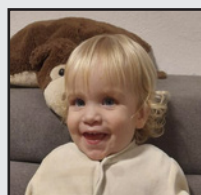

LENA ZARBL
Gschwendt 1/2
4725 St. Aegidi
verstorben am 16.07.2024
im 2. Lebensjahr

ERIKA STADLER
St. Aegidi 47/1
4725 St. Aegidi
verstorben am 24.08.2024
im 84. Lebensjahr



Eheschließungen am Standesamt St. Aegidi

09.11.2024: Koller Benjamin und Burgholzer Daniela,
4725 St. Aegidi, Steinedt

25.10.2024: Neuhuber Adolf und Leitner Tatjana,
4725 St. Aegidi, Hackendorf

19.10.2024: Rader Patrick und Altenhofer Amanda,
4725 St. Aegidi, Steinedt

12.07.2024: Weidinger Michael und Gurtner Magdalena,
4725 St. Aegidi, Eben



Aegidinger

EISSTOCKWOCHE

von 25.01. - 02.02.2025

Freie Wohnung

50 m² in St. Aegidi 82
(Wohnung Nr. 6)
ab 1. Februar 2025 verfügbar

Räume:
Wohnküche, Schlafzimmer, Bad,
WC, Vorraum, Abstellraum und
Balkon

mtl. Miete ca. € 422,00
inkl. Betriebskosten, ohne Heizung.

Kaution ca. 3 Monatsmieten

Bei Interesse melden Sie sich bitte
am Gemeindeamt St. Aegidi!



BERATUNGSTAG der EEG SAUWALD

Uhrzeit: 09:00 Uhr - 12:00 Uhr

Gemeindeamt St. Aegidi, Landspinnerei (1. Stock)

Beraterin: Crina Aschenberger, Terminvereinbarung erwünscht unter

office@eeg-sauwald.at oder während der Bürozeiten unter 07717/21200

(diese Nummer wurde bereits reserviert und ist ab Mitte Februar 2025 aktiv)



jeden
Dienstag

Workshops in Kooperation mit der Landspinnerei und Digital Austria

Workshop: "KI als Schlüssel zum Erfolg"

WANN: Donnerstag, 27. Februar 2025

18:00 - 21:00 Uhr, **kostenlos**

Gemeinde St. Aegidi, Landspinnerei, 1. Stock

Workshop: "Der Smartphone-Kompass" insbesondere für Digital-Neulinge und Ältere

WANN: Donnerstag, 13. März 2025

9:00 - 12:00 Uhr, **kostenlos**

Gemeinde St. Aegidi, Landspinnerei, 1. Stock

ANMELDUNG für beide Workshops erforderlich

-> persönlich auf der Gemeinde oder unter 07717/7355

 Digital Austria

LANDspinnerei
Land.Leben.Zukunft

Kindergarten- anmeldung

Bedarf an einem Kinder-
gartenplatz im **Kindergarten-
jahr 2025/2026?**

**Voranmeldung bis
28.02.2025** über die
Kindergarten-Homepage
(kindergarten.st-aegidi.at)

Das Kindergartenteam
freut sich sehr, euch
und ganz besonders
eure Kinder begrüßen
zu dürfen.



Gebühren & Tarife ab 2025 – auf Familien abgestimmt!

Die Gebühren und Tarife für die Wasserversorgung sowie die Abwasserbeseitigung wurden entsprechend den von der Statistik Austria veröffentlichten Indices durch einstimmigen Beschluss des Gemeinderates wieder geringfügig angepasst. Im Hinblick auf die gesetzlichen Vorgaben einer kostendeckenden Gebühr waren diese Anpassungen notwendig.

WASSERVERSORGUNG

Die Wassergebühr setzt sich zusammen aus der Jahresgrundgebühr und dem tatsächlichen Wasserverbrauch.

Jahresgrundgebühr je Erwachsenen	€	50,27
für Kinder, Jugendliche, Studenten, Präsenzdienler - Kinderbonus!	€	15,01
für Gewerbe (zusätzlich pro Beschäftigten € 15,01).....	€	75,41
Wasserzählermiete (jährlich)	€	25,08
Verbrauchsgebühr pro 1.000 l Wasser.....	€	1,43
Entnahme aus Hydrant pro 1.000 l Wasser (ausgenommen Einsatz- und Löschzwecke).....	€	2,86

Anschlussgebühr für ein Einfamilienhaus (erster Belastungsanteil)	€	3.960,00
zweiter Belastungsanteil (zB. 2. Wohnung im Haus)	€	1.980,00
jeden weiteren Belastungsanteil	€	1.320,00
unbebaute Grundstücke (bei Anschlussherstellung).....	€	3.960,00

ABWASSERBESEITIGUNG

Die Kanalgebühr errechnet sich nach der Anzahl der Bewohner eines Objektes.

Jahreskanalgebühr je Erwachsenen	€	237,60
für Kinder, Jugendliche, Studenten, Präsenzdienler - Kinderbonus!	€	71,28
für Gewerbe (zusätzlich pro Beschäftigten € 71,28).....	€	356,40
Entsorgungsgebühr für Senkgrubeneinhalte einschließlich Transport pro 1.000 l Abwasser	€	7,59
Entsorgungsgebühr bei Selbstanlieferung	€	5,94

Anschlussgebühr für ein Einfamilienhaus (erster Belastungsanteil)	€	6.237,00
zweiter Belastungsanteil (zB. 2. Wohnung im Haus)	€	3.124,00
jeden weiteren Belastungsanteil	€	2.079,00
unbebaute Grundstücke (bei Anschlussherstellung).....	€	6.237,00

Der Kinderbonus wird bis zur Vollendung des 18. Lebensjahres automatisch gewährt. Ab dem 18. Lebensjahr ist der Kinder-/Jugendlichenbonus mittels Nachweis über den Bezug der Familienbeihilfe bzw. bei Präsenzdienlern oder Zivildienlern mittels Einberufungsbescheid oder Zuweisungsbescheid bei der Gemeinde zu beantragen. Die Möglichkeit einer Ermäßigung ist bis zur Vollendung des 24. Lebensjahres gegeben.

ABFALLGEBÜHREN

Abfallgrundgebühr je Haushalt € 79,50
Mengegebühr je Abfuhr:

a) pro 60-Liter Tonne (nur f. 1-Pers-HH).....	€	4,84	d) pro 770-Liter Tonne.....	€	52,44
b) pro 90-Liter Tonne.....	€	6,59	e) pro 1.100-Liter Tonne.....	€	72,49
c) pro 120-Liter Tonne	€	8,80	f) pro 60-Liter Abfallsack.....	€	6,50

Die für das Gewerbe abweichenden Gebühren, sowie die entsprechend gültigen Gebührenordnungen sind auch auf unserer Homepage www.st-aegidi.at -> Wohnen -> Gebühren abrufbar.

Biosackerl und Kompostierung sind kostenlos. Gleich bleiben auch die Steuerhebesätze bei der Grundsteuer. Die **Hundeabgabe** beträgt € 50,00 je Hund.

In den oben angeführten Wasserversorgungs-, Abwasserentsorgungs- und Abfallgebühren ist die gesetzliche Umsatzsteuer von 10 % bereits enthalten.

Aus dem Gemeinderat

In der Gemeinderatssitzung am 13. Dezember 2024 wurde das Budget 2025 sowie die mittelfristige Ergebnis- und Finanzierungsplanung bis 2029 einstimmig beschlossen.

Im Finanzjahr 2025 sind **Investitionen über ca. EUR 3,09 Mio.** geplant. Neben dem **Zu- und Einbau einer 3. Kindergartengruppe**, der **Errichtung einer Einsatzzentrale für die beiden Feuerwehren** ist auch die Errichtung der notwendigen **Infrastruktur (Kanal/Wasser/Verkehr) in Reisedt/Höllau** sowie die **Erneuerung der Straßenbeleuchtung im Ortszentrum** (Umstellung auf energieeffiziente LED-Beleuchtung) eingeplant. Auch die **Neutrassierung des Verbindungsweges Reiting – Kiriau** soll heuer durchgeführt werden.

Insgesamt werden sich 2025 die **Auszahlungen auf rund EUR 7,35 Mio.** belaufen. Die rückläufigen Ertragsanteile und Ausgabensteigerungen im Bereich Krankenanstalten, SHV (Heime) und Bildung (Kindergarten/Schulen) führen in der Budgetplanung zu großen Herausforderungen.

Das Gemeindebudget konnte für **2025 noch ausgeglichen** erstellt werden. Für den Haushaltsausgleich müssen **Rücklagen in der Höhe von EUR 68.300** verwendet werden. Ergebnis der gewöhnlichen Geschäftstätigkeit (EGT) = EUR 0,00.

Ertragsanteile 2025: EUR 1.627.500 (Rückgang um EUR 50.900)

Krankenanstaltenbeitrag: EUR 529.100 (Steigerung um EUR 19.800)

SHV-Beitrag (Altersheime): EUR 532.100

Personalkosten: EUR 1.038.200

Im Bereich der Bildung beträgt der Abgang ca. EUR 445.100 (davon: Kindergarten EUR 117.000, Volksschule ca. EUR 58.100, Mittelschule EUR 117.400). Weitere Ausgaben sind in diesem Bereich die Beiträge für Polytechnische Schule, Berufsschulen, Zuschuss Schulausspeisung, Nachmittagsbetreuung,...

Nachfolgender Aufstellung können budgetierten Einzahlungen und Auszahlungen pro Einwohner für das Finanzjahr 2025 entnommen werden. Hier sind sowohl operative Gebahrung, investive Gebahrung und Finanzierungstätigkeiten berücksichtigt.

Gruppe	Einzahlungen	Auszahlungen	Saldo
0 Vertretungskörper und allgemeine Verwaltung	€ 36	€ 414	€ -377
1 Öffentliche Ordnung und Sicherheit	€ 431	€ 664	€ -233
2 Unterricht, Erziehung, Sport und Wissenschaft	€ 569	€ 864	€ -294
3 Kunst, Kultur und Kultus	€ 1	€ 24	€ -23
4 Soziale Wohlfahrt und Wohnbauförderung	€ 0	€ 340	€ -340
5 Gesundheit	€ 18	€ 362	€ -345
6 Straßen- und Wasserbau, Verkehr	€ 369	€ 542	€ -173
7 Wirtschaftsförderung	€ 12	€ 30	€ -18
8 Dienstleistungen	€ 1.100	€ 1.310	€ -211
9 Finanzwirtschaft	€ 1.564	€ 59	€ 1.505
	€ 4.101	€ 4.609	€ -509

Bei den Einzahlungen im Bereich 9 Finanzwirtschaft handelt es sich vorwiegend um Ertragsanteile sowie auch um Kommunalsteuer und Grundsteuer.

Erfreulicherweise ist aufgrund vorzeitiger Tilgungen und des sinkenden Leitzinssatzes auch die Darlehenszinsbelastung rückläufig. Für 2024 war die budgetierte Zinsbelastung bei EUR 224.200. Tatsächlich betrug diese EUR 196.323. Für das Jahr 2024 wird eine Zinsbelastung von EUR 164.700 erwartet.

Die Eigenmittel für sämtliche budgetierten Vorhaben können zur Gänze aus bereits gebildeten Rücklagen aufgebracht werden. Darlehensaufnahmen sind für die Vorfinanzierung von Fördermitteln des Landes/Bundes erforderlich und sollen umgehend nach Auszahlung der Mittel wieder getilgt werden.

Schuldenentwicklung	VA 2025	Plan 2026	Plan 2027	Plan 2028	Plan 2029
Schuldenstand per 01.01.	3.918,7 TEUR	3.948,7 TEUR	5.569,0 TEUR	4.498,0 TEUR	3.420,0 TEUR
Zugang	280,2 TEUR	1.842,1 TEUR	-	-	-
Tilgung	250,2 TEUR	221,8 TEUR	1.071,0 TEUR	1.077,9 TEUR	497,2 TEUR
Schuldenstand per 31.12.	3.948,7 TEUR	5.569,0 TEUR	4.498,0 TEUR	3.420,1 TEUR	2.922,9 TEUR

Abk.: TEUR = tausend Euro

Detaillierte Zahlen sind auch auf der Gemeindehomepage unter www.st-aegidi.at unter Gemeinde -> Finanzen abrufbar. Dort ist auch zu übersichtlichen Auswertungen / Analysen welche am Portal www.offenerhaushalt.at veröffentlicht sind, verlinkt.



Betriebsanlagen- sprechtage

Mittwoch

12

Uhrzeit: 08:30 Uhr - 11:30 Uhr
BH Schädling (Hauptgebäude, EG)
Anmeldung: Dr. Lancaster
07712/3105-DW 70430



Amtstag - öffentl. Notarin

Donnerstag

20

14:30 Uhr- 15:30 Uhr
Gemeindeamt St. Aegidi,
OG - Raum Perlbach

RÜCKBLICK GESUNDE GEMEINDE

Vortrag: Die 3 Geheimnisse für nachhaltigen Fettabbau

Am 7. November hielt Gabriel Reifinger ein Seminar zum Thema „Fettabbau und Muskelaufbau“ beim Kirchenwirt in St. Aegidi. Der erfahrene Personal Coach präsentierte drei wesentliche Schritte, um den Körper effektiv zu formen und Gewicht nachhaltig zu reduzieren.

„Schon zwei Stunden Krafttraining pro Woche reichen aus, um Körperfett effektiv zu reduzieren“, erklärte Gabriel. Dabei sei es entscheidend, jeden Muskel mindestens zweimal wöchentlich zu trainieren. Ebenso wichtig sei die Ernährung: „Jeder Mensch ist anders. Es geht nicht nur um Diäten, sondern darum, welche Nährstoffe der Körper wirklich braucht und was in unseren Lebensmitteln steckt.“

Der wichtigste Schritt ist die Anpassung: „Wenn wir die Fehler im Alltag erkennen, können wir nach Lösungen suchen und diese testen. Es geht darum, Routinen zu entwickeln, die langfristig in den Alltag passen. Mit der Zeit werden sie zur Gewohnheit – so selbstverständlich wie Zähneputzen.“ Gabriel erzählte, dass hunderte seiner Klienten so ihre Ziele erreicht haben.

Der Vortrag stieß auf großes Interesse, und über 50 Gäste nahmen teil.

Die **GESUNDE GEMEINDE** und Gabriel Reifinger bedanken sich herzlich für das zahlreiche Erscheinen.



KINDER FASCHING

Sonntag,
02. März
ab 14:00 Uhr

Für gute Unterhaltung
und Stimmung ist gesorgt!

AEGIDINGER
Kirchenwirt
Dein Wirtshaus

Follow @kirchenwirtsanktaegidi



MÄR

Sonntag

02

Kinderfasching ↗

ab 14:00 Uhr
Kirchenwirt St. Aegidi

Veranstalter:
Spielgruppe St. Aegidi
& Kirchenwirt St. Aegidi



MÄRZ

Mittwoch

12 ↙

VORTRAG "Den Spuren Jesu folgen"

19:30 Uhr
Kirchenwirt St. Aegidi
Eintritt: freiwillige Spende

Vortrag "Den Spuren Jesu folgen - in Israel und Palästina"

Manfred Fröhler war im Juni 2023 unterwegs auf den Spuren Jesu.

"Faszinierend, berührend
und doch so viel
Trennendes."

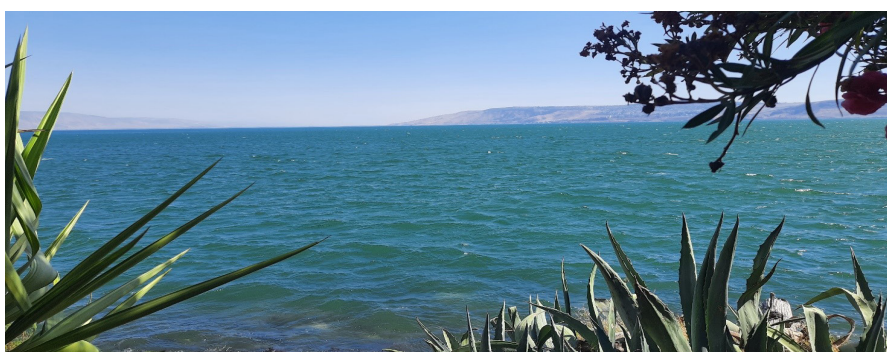

Seine Eindrücke und Geschichten
rund um diese Reise möchte er in
diesem Vortrag teilen.

Eintritt: freiwillige Spende

Erfülle deine gesetzliche Verpflichtung und mache den OÖ. Sachkundenachweis für Hundehalter.

OÖ. Sachkundenachweis für Hundehalter

Einen Hund zu halten, bedeutet große Verantwortung – zeitlich aber auch finanziell. Wer einen Hund aufnimmt, übernimmt **Verantwortung für einen treuen Begleiter, oft für 10 bis 15 Jahre**. Diese Entscheidung sollte gut überlegt sein. Es ist auch ein Sachkundenachweis notwendig.

möglicher Veranstalter: Hundeschule Shorty's Dogs e.U.

Ort: FIM-Familien- und Sozialzentrum,
Tummelplatzstraße 7, 4780 Schärding

Termine:

So, 08. März 2025 08:00 - 14:00 Uhr
Fr, 25. April 2025 16:00 - 22:00 Uhr
Fr, 20. Juni 2025 16:00 - 22:00 Uhr

Dauer: 6 Stunden

Anmeldung: +43 664/1492002
(Telefon oder Whatsapp)



Hier anmelden:



**BLUT
SPENDEN.
LEBEN
RETTEN.**

An der Blutspendeaktion
im November 2024
nahmen
127 PERSONEN
teil.

--- DANKE ---

WIR SUCHEN DICH.

DU ...

- ✓ ...bist auf der Suche nach einer spannenden Herausforderung
- ✓ ... erhältst die Möglichkeit, die Vielfalt der Aufgaben in einer öffentlichen Verwaltung kennenzulernen.
- ✓ ... bist zuverlässig, engagiert, teamfähig und hast Freude am Umgang mit Menschen

**DANN MELDE DICH
BIS 14.02. UND
KOMM' SCHNUPPERN!**

Lehre in der
Gemeinde-
verwaltung
(m/w/d)



GEMEINDE ST. AEGIDI
St. Aegidi 10, 4725 St. Aegidi
gemeinde@st-aegidi.ooe.gv.at



GEMEINDEAMT ST.AEGIDI - 4725 ST.AEGIDI 10 - BEZIRK SCHÄRDING OÖ

Telefon (07717) 7355 | e-mail: gemeinde@st-aegidi.ooe.gv.at | Homepage: www.st-aegidi.at